





LEGENDA:

	LINIJA PRIJEDLOGA GRANICE POMORSKOG DOBRA
	LINIJA 6 m OD SREDNJIH VIŠIH VISOKIH VODA
	LINIJA SREDNJIH VIŠIH VISOKIH VODA
	GRANICA KATASTARSKE ČESTICE
97	BROJ KATASTARSKE ČESTICE

 SLANO		sadržaj		GEODETSKI SITUACIJSKI SNIMAK SA PRIJEDLOM GRANICE POMORSKOG DOBRA		A LIST 1/1
		investitor	OPĆINA DUBROVAČKO PRIMORJE	ovlašteni geodet	PETAR KOVAČEVIĆ dipl.ing.geod.	
K.O.	SLANO	datum	4.10.2023.			
PROJEKT	ODREĐIVANJE GRANICE POMORSKOG DOBRA	RN	63/2023	M 1:1250		

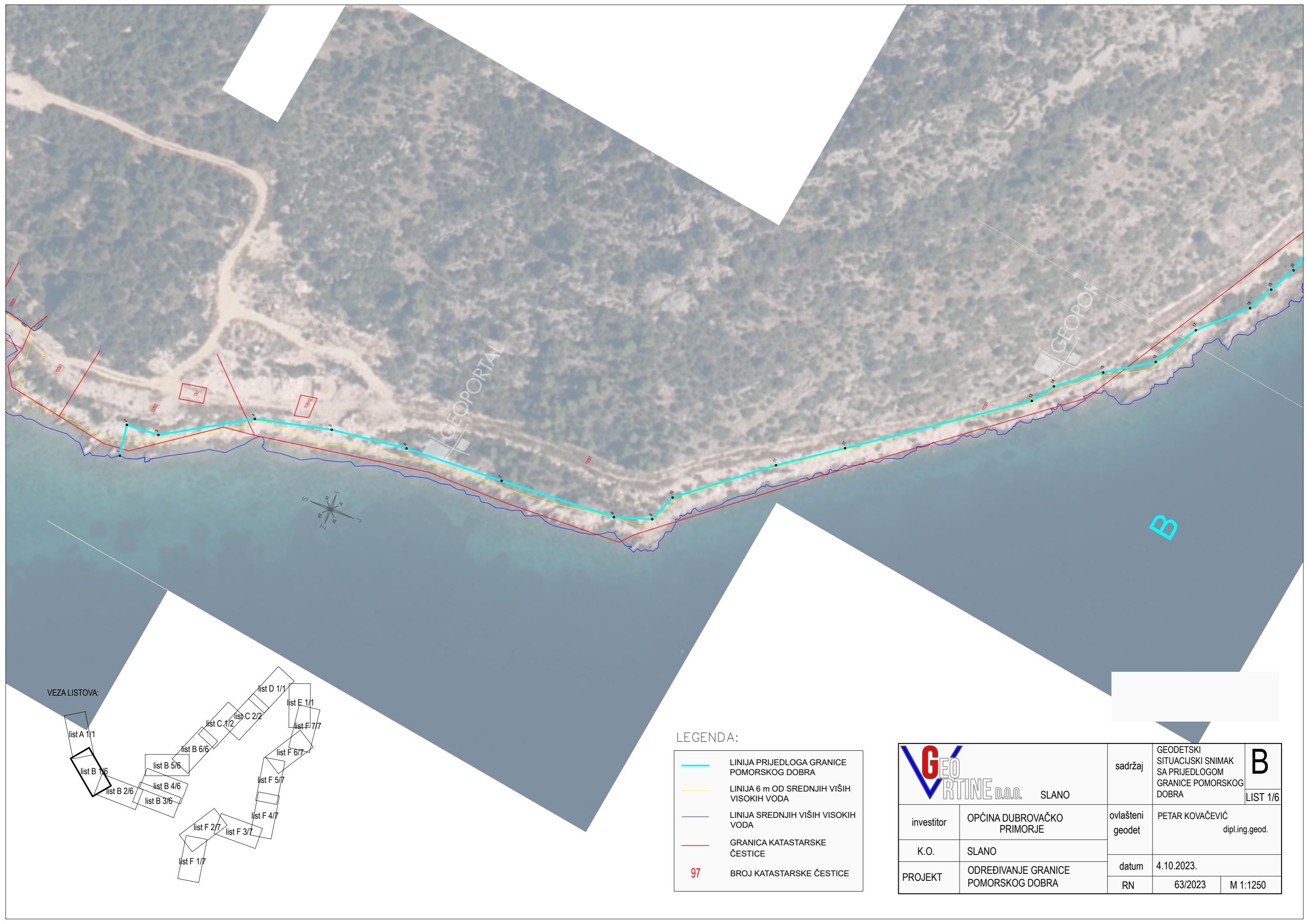

VEZA LISTOVA:

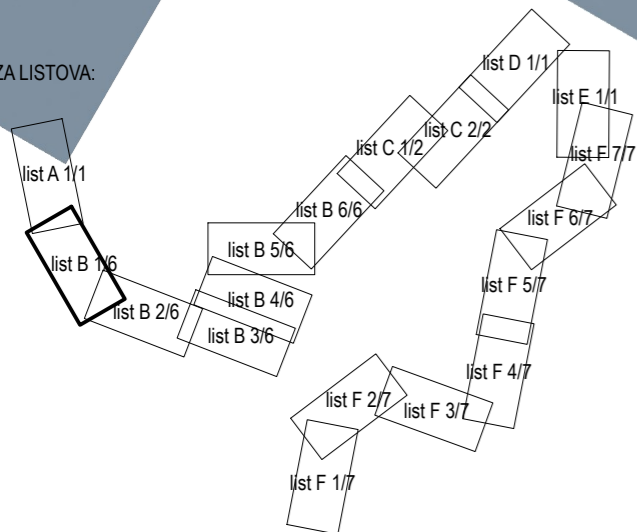

LEGENDA:

	LINIJA PRIJEDLOGA GRANICE POMORSKOG DOBRA
	LINIJA 6 m OD SREDNJIH VIŠIH VISOKIH VODA
	LINIJA SREDNJIH VIŠIH VISOKIH VODA
	GRANICA KATASTARSKE ČESTICE
97	BROJ KATASTARSKE ČESTICE

	OPĆINA DUBROVAČKO PRIMORJE	sadržaj	GEODETSKI SITUACIJSKI SNIMAK SA PRIJEDLOMOM GRANICE POMORSKOG DOBRA		B LIST 1/6
		investitor	ovlašteni geodet	PETAR KOVAČEVIĆ dipl.ing.geod.	
K.O.	SLANO	datum	4.10.2023.		
PROJEKT	ODREĐIVANJE GRANICE POMORSKOG DOBRA	RN	63/2023	M 1:1250	

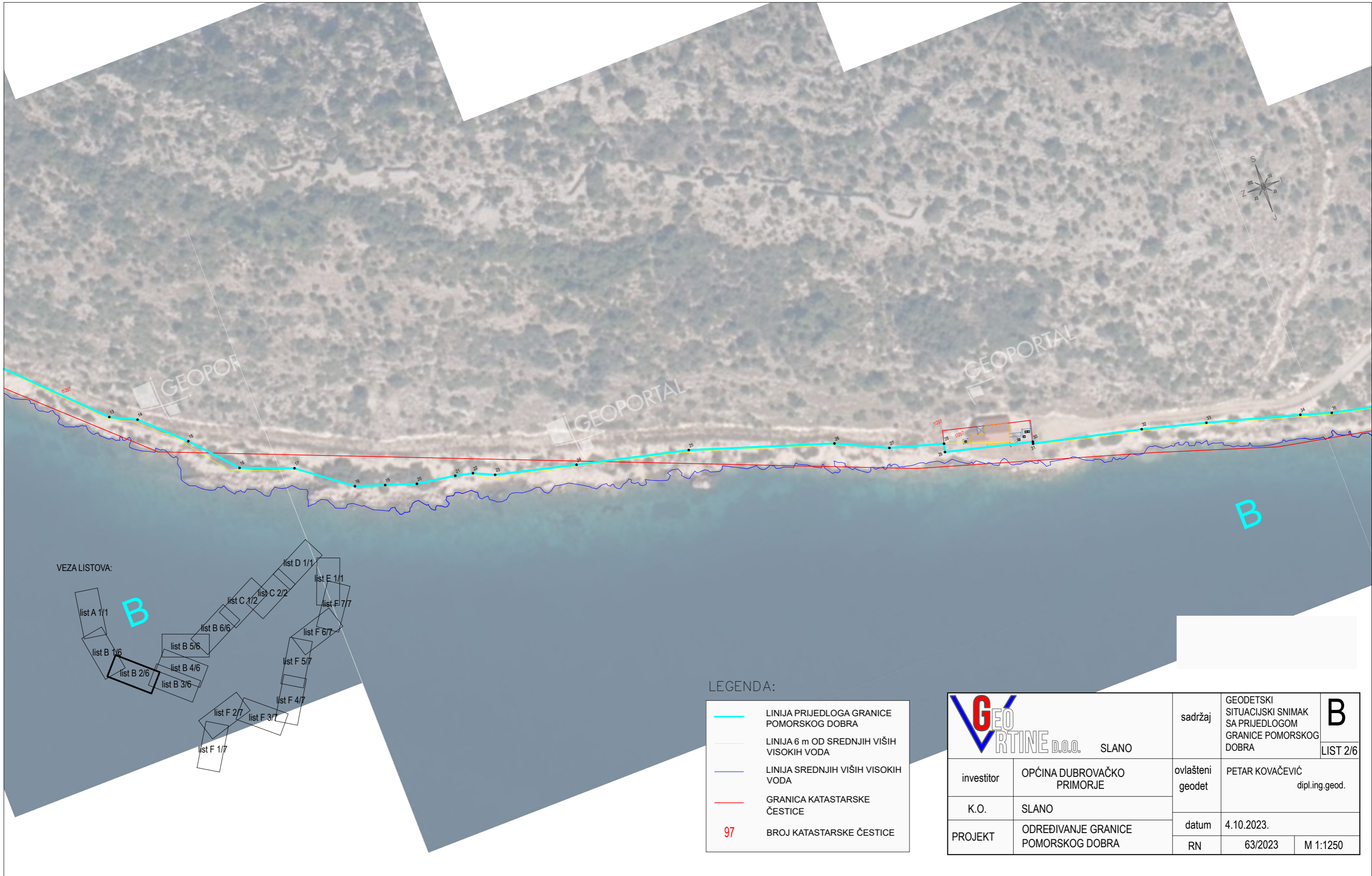

VEZA LISTOVA:

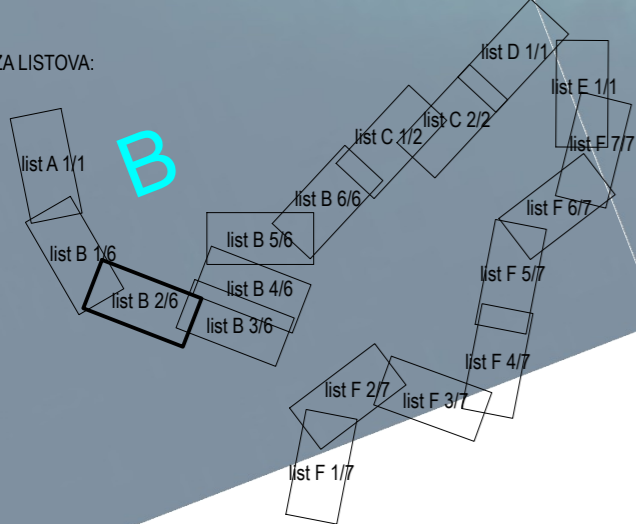

LEGENDA:

	LINIJA PRIJEDLOGA GRANICE POMORSKOG DOBRA
	LINIJA 6 m OD SREDNJIH VIŠIH VISOKIH VODA
	LINIJA SREDNJIH VIŠIH VISOKIH VODA
	GRANICA KATASTARSKE ČESTICE
97	BROJ KATASTARSKE ČESTICE

SLANO	sadržaj	GEODETSKI SITUACIJSKI SNIMAK SA PRIJEDLOMOM GRANICE POMORSKOG DOBRA B LIST 2/6	
	investitor	OPĆINA DUBROVAČKO PRIMORJE	
K.O.	SLANO	ovlašteni geodet	PETAR KOVAČEVIĆ dipl.ing.geod.
PROJEKT	ODREĐIVANJE GRANICE POMORSKOG DOBRA	datum	4.10.2023.
		RN	63/2023 M 1:1250

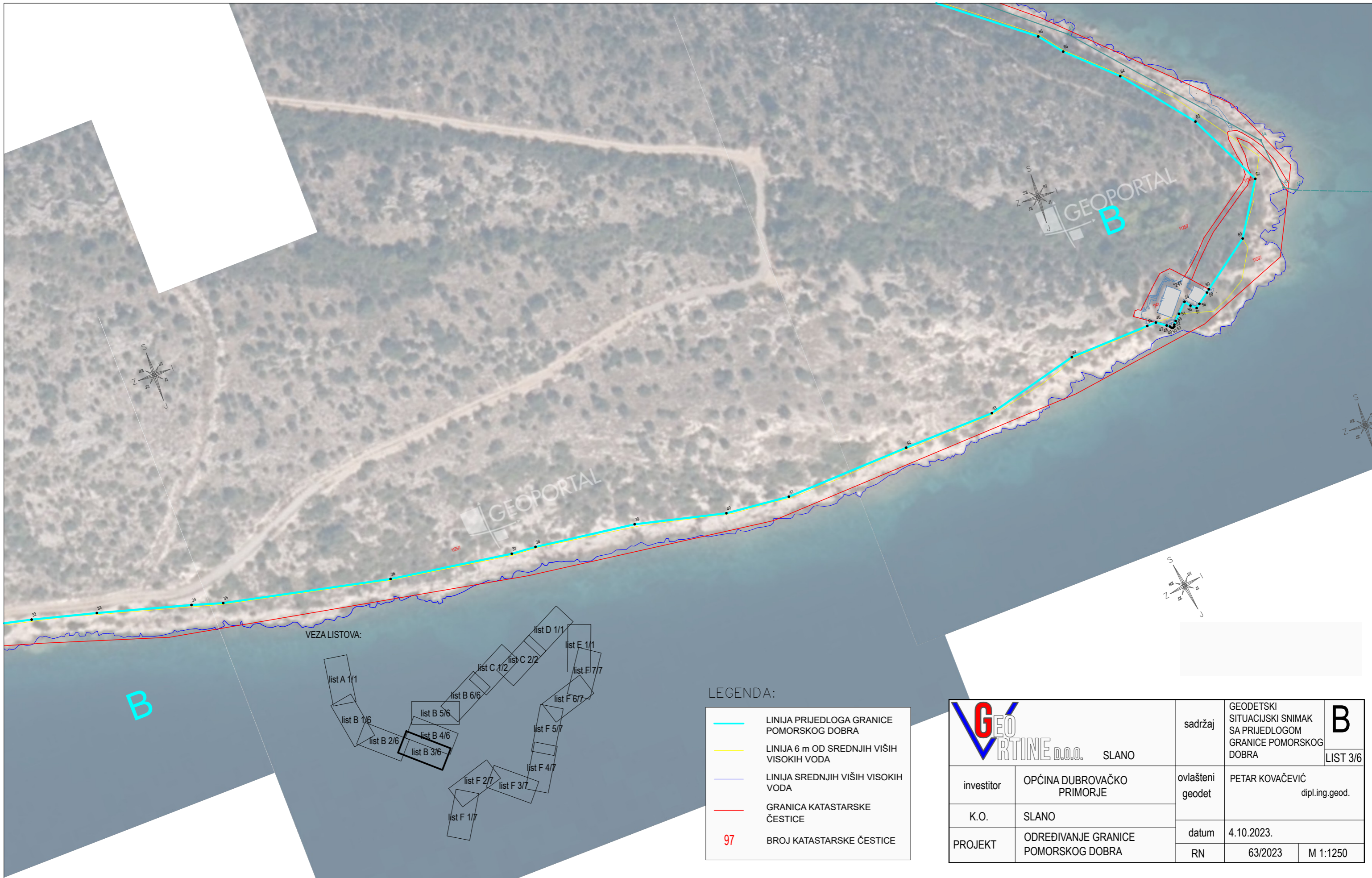

VEZALISTOVA:

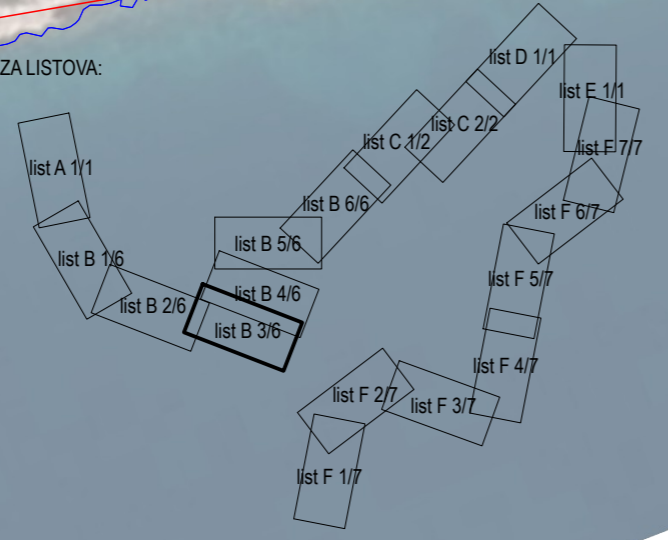





LEGENDA:

	LINIJA PRIJEDLOGA GRANICE POMORSKOG DOBRA
	LINIJA 6 m OD SREDNJIH VIŠIH VISOKIH VODA
	LINIJA SREDNJIH VIŠIH VISOKIH VODA
	GRANICA KATASTARSKE ČESTICE
97	BROJ KATASTARSKE ČESTICE

SLANO		sadržaj GEODETSKI SITUACIJSKI SNIMAK SA PRIJEDLOMOM GRANICE POMORSKOG DOBRA		B LIST 3/6
investitor	OPĆINA DUBROVAČKO PRIMORJE	ovlašteni geodet	PETAR KOVAČEVIĆ dipl.ing.geod.	
K.O.	SLANO	datum	4.10.2023.	
PROJEKT	ODREĐIVANJE GRANICE POMORSKOG DOBRA	RN	63/2023	M 1:1250

LEGENDA:

	LINIJA PRIJEDLOGA GRANICE POMORSKOG DOBRA
	LINIJA 6 m OD SREDNJIH VIŠIH VISOKIH VODA
	LINIJA SREDNJIH VIŠIH VISOKIH VODA
	GRANICA KATASTARSKE ČESTICE
97	BROJ KATASTARSKE ČESTICE

		sadržaj	GEODETSKI SITUACIJSKI SNIMAK SA PRIJEDLOGOM GRANICE POMORSKOG DOBRA		B LIST 4/6
		investitor	OPĆINA DUBROVAČKO PRIMORJE		
K.O.	SLANO		datum	4.10.2023.	
PROJEKT	ODREĐIVANJE GRANICE POMORSKOG DOBRA		RN	63/2023	M 1:1250

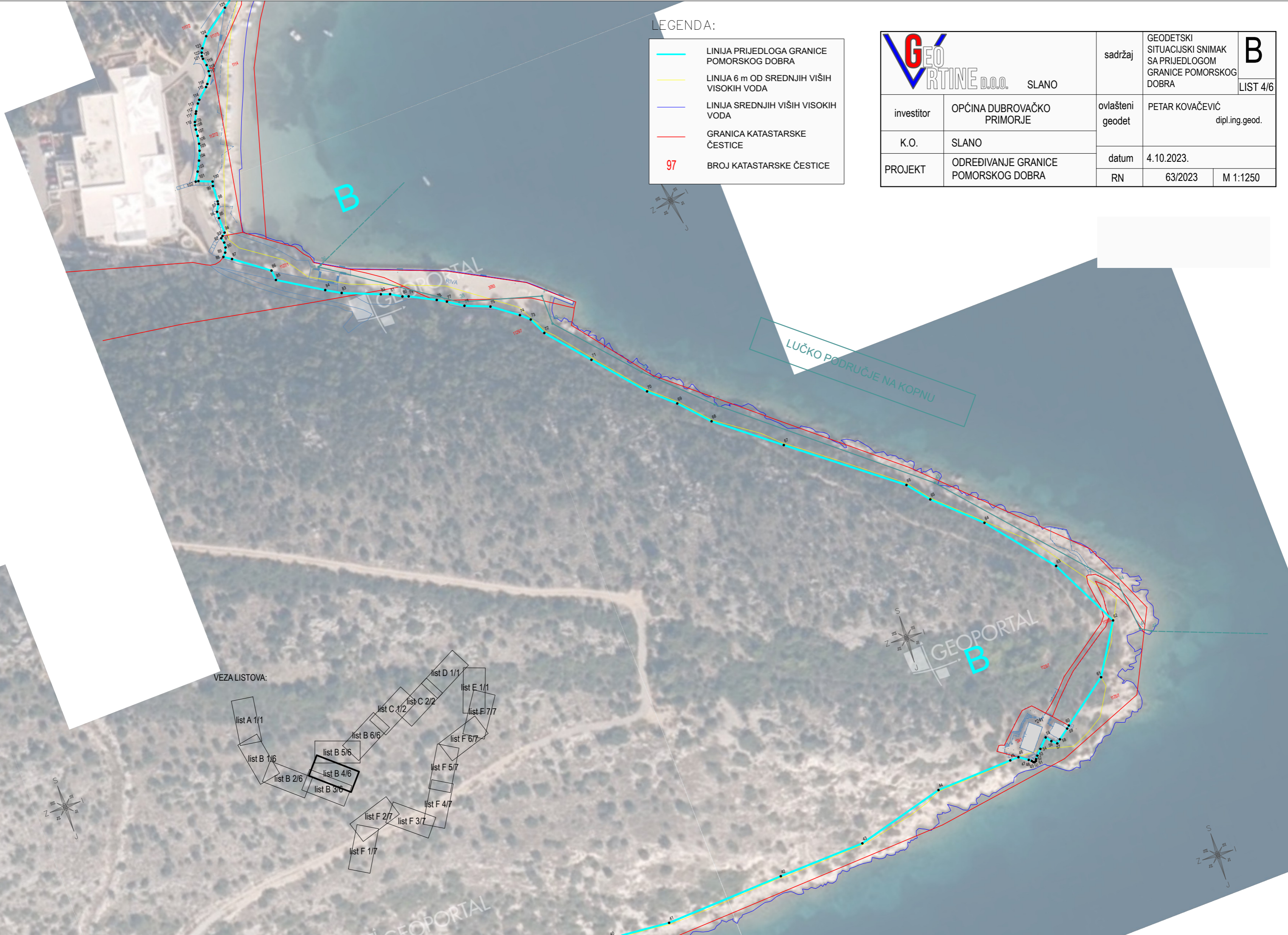

VEZALISTOVA:

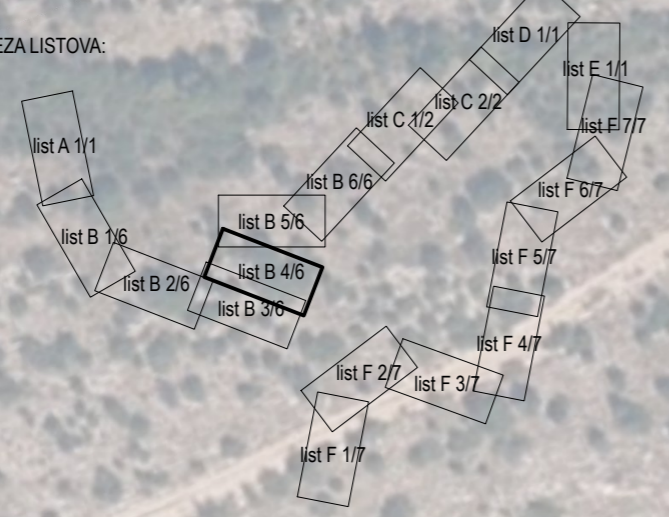

VEZA LISTOVA:

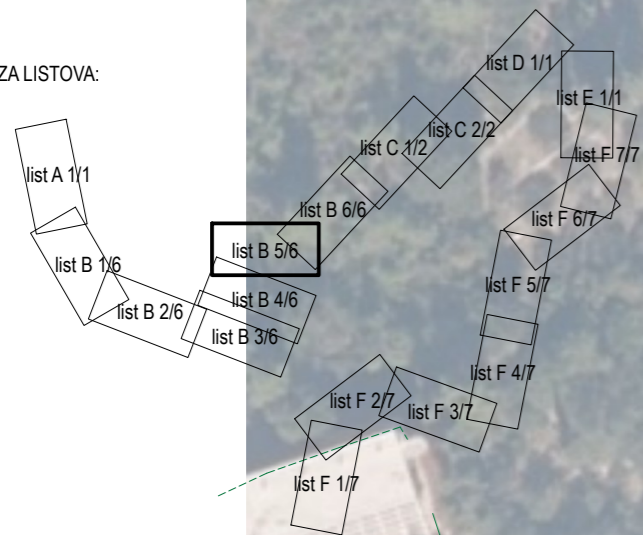

LEGENDA:

	LINIJA PRIJEDLOGA GRANICE POMORSKOG DOBRA
	LINIJA 6 m OD SREDNJIH VIŠIH VISOKIH VODA
	LINIJA SREDNJIH VIŠIH VISOKIH VODA
	GRANICA KATASTARSKE ČESTICE
97	BROJ KATASTARSKE ČESTICE

	SLANO	sadržaj	GEODETSKI SITUACIJSKI SNIMAK SA PRIJEDLOMOM GRANICE POMORSKOG DOBRA	B
				LIST 5/6
investitor	OPĆINA DUBROVAČKO PRIMORJE	ovlašteni geodet	PETAR KOVAČEVIĆ dipl.ing.geod.	
K.O.	SLANO	datum	4.10.2023.	
PROJEKT	ODREĐIVANJE GRANICE POMORSKOG DOBRA	RN	63/2023	M 1:1250



VEZA LISTOVA:

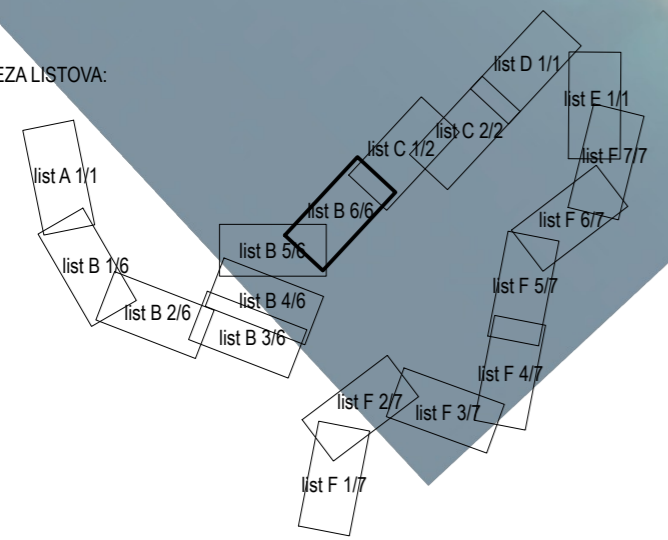





LEGENDA:

- LINIJA PRIJEDLOGA GRANICE POMORSKOG DOBRA
- LINIJA 6 m OD SREDNJIH VIŠIH VISOKIH VODA
- LINIJA SREDNJIH VIŠIH VISOKIH VODA
- GRANICA KATASTARSKE ČESTICE
- 97 BROJ KATASTARSKE ČESTICE

		sadržaj		GEODETSKI SITUACIJSKI SNIMAK SA PRIJEDLOMOM GRANICE POMORSKOG DOBRA B LIST 6/6	
		investitor	OPĆINA DUBROVAČKO PRIMORJE	ovlašteni geodet	PETAR KOVAČEVIĆ dipl.ing.geod.
K.O.	SLANO	datum	4.10.2023.		
PROJEKT	ODREĐIVANJE GRANICE POMORSKOG DOBRA	RN	63/2023	M 1:1250	

LEGENDA:

	LINIJA PRIJEDLOGA GRANICE POMORSKOG DOBRA
	LINIJA 6 m OD SREDNJIH VIŠIH VISOKIH VODA
	LINIJA SREDNJIH VIŠIH VISOKIH VODA
	GRANICA KATASTARSKE ČESTICE
97	BROJ KATASTARSKE ČESTICE

 SLANO		sadržaj	GEODETSKI SITUACIJSKI SNIMAK SA PRIJEDLOGOM GRANICE POMORSKOG DOBRA	C LIST 1/2
		investitor	OPĆINA DUBROVAČKO PRIMORJE	
K.O.	SLANO	datum	4.10.2023.	
PROJEKT	ODREĐIVANJE GRANICE POMORSKOG DOBRA	RN	63/2023	M 1:1250

LUČKO PODRUČJE NA KOPNU

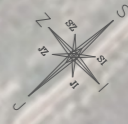

VEZA LISTOVA:

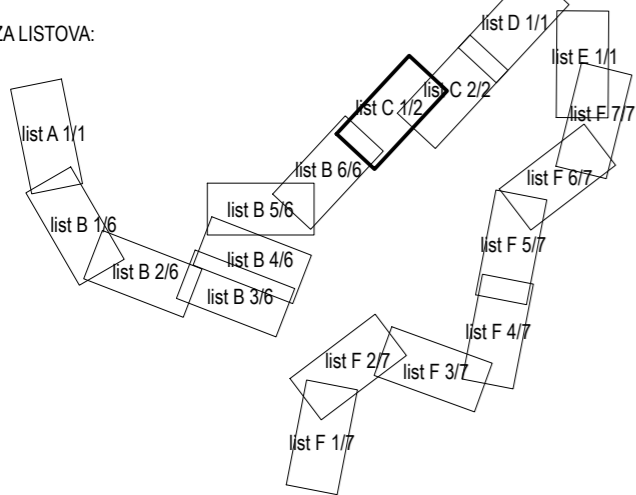

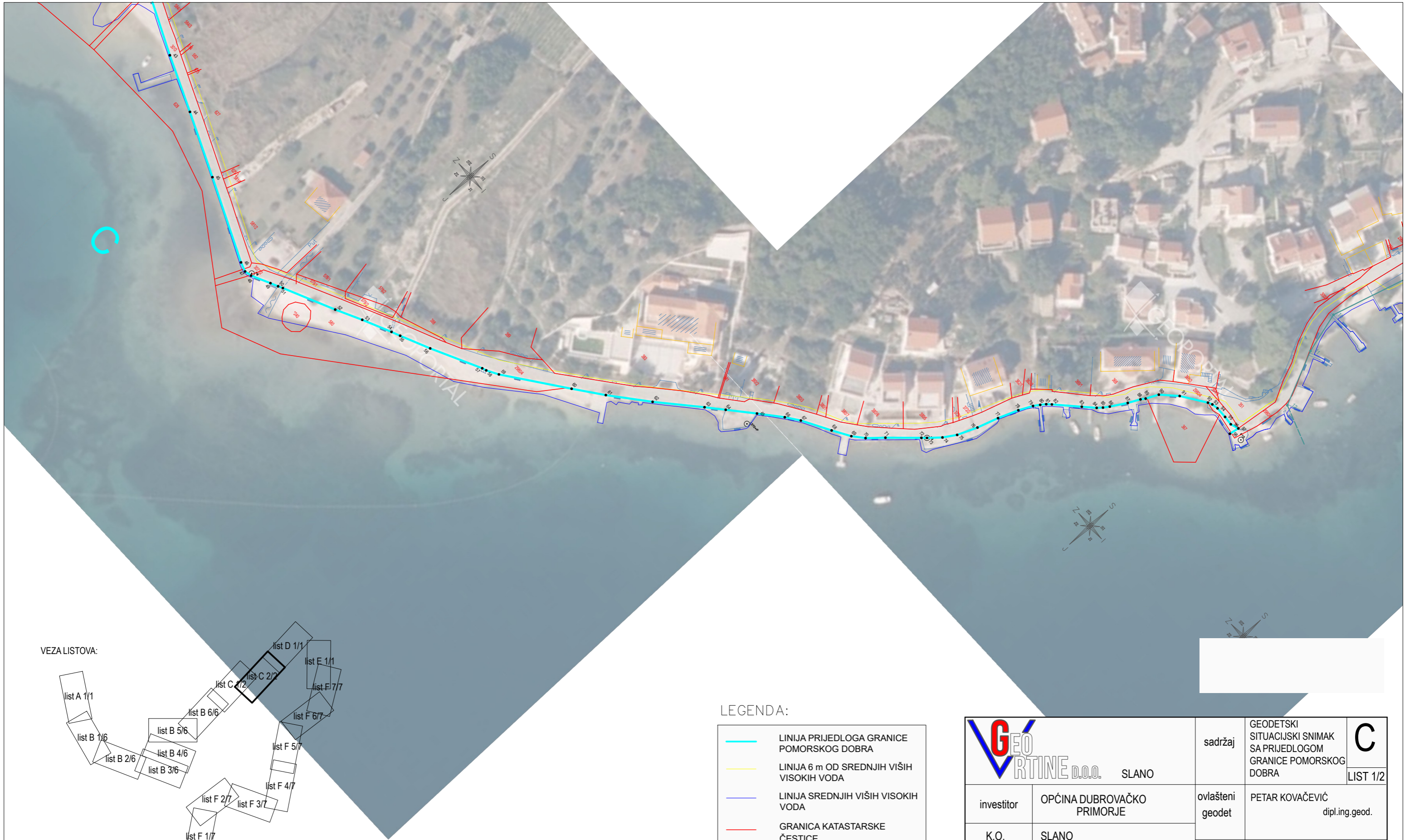

VEZA LISTOVA:

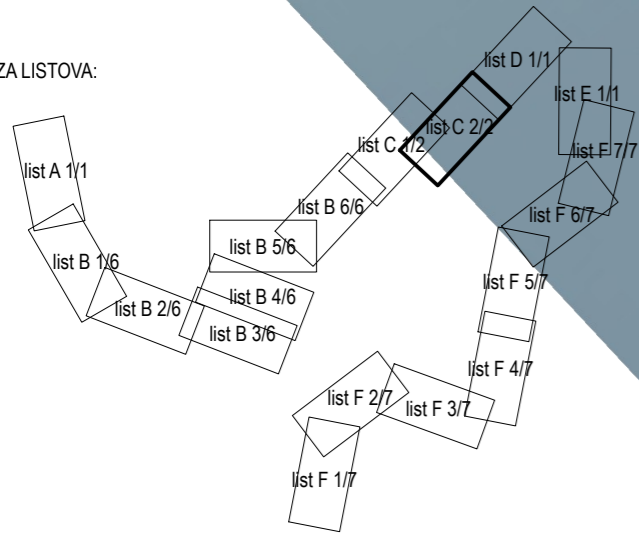

LEGENDA:

	LINIJA PRIJEDLOGA GRANICE POMORSKOG DOBRA
	LINIJA 6 m OD SREDNJIH VIŠIH VISOKIH VODA
	LINIJA SREDNJIH VIŠIH VISOKIH VODA
	GRANICA KATASTARSKE ČESTICE
97	BROJ KATASTARSKE ČESTICE

		sadržaj		GEODETSKI SITUACIJSKI SNIMAK SA PRIJEDLOGOM GRANICE POMORSKOG DOBRA C LIST 1/2	
investitor	OPĆINA DUBROVAČKO PRIMORJE	ovlašteni geodet	PETAR KOVAČEVIĆ dipl.ing.geod.		
K.O.	SLANO	datum	4.10.2023.		
PROJEKT	ODREĐIVANJE GRANICE POMORSKOG DOBRA	RN	63/2023	M 1:1250	

LEGENDA:

- LINIJA PRIJEDLOGA GRANICE POMORSKOG DOBRA
- LINIJA 6 m OD SREDNJIH VIŠIH VISOKIH VODA
- LINIJA SREDNJIH VIŠIH VISOKIH VODA
- GRANICA KATASTARSKE ČESTICE
- 97 BROJ KATASTARSKE ČESTICE

		sadržaj		GEODETSKI SITUACIJSKI SNIMAK SA PRIJEDLOM GRANICE POMORSKOG DOBRA		D
investitor	OPĆINA DUBROVAČKO PRIMORJE	ovlašteni geodet	PETAR KOVAČEVIĆ dipl.ing.geod.			
K.O.	SLANO	datum	4.10.2023.			
PROJEKT	ODREĐIVANJE GRANICE POMORSKOG DOBRA	RN	63/2023	M 1:1250		

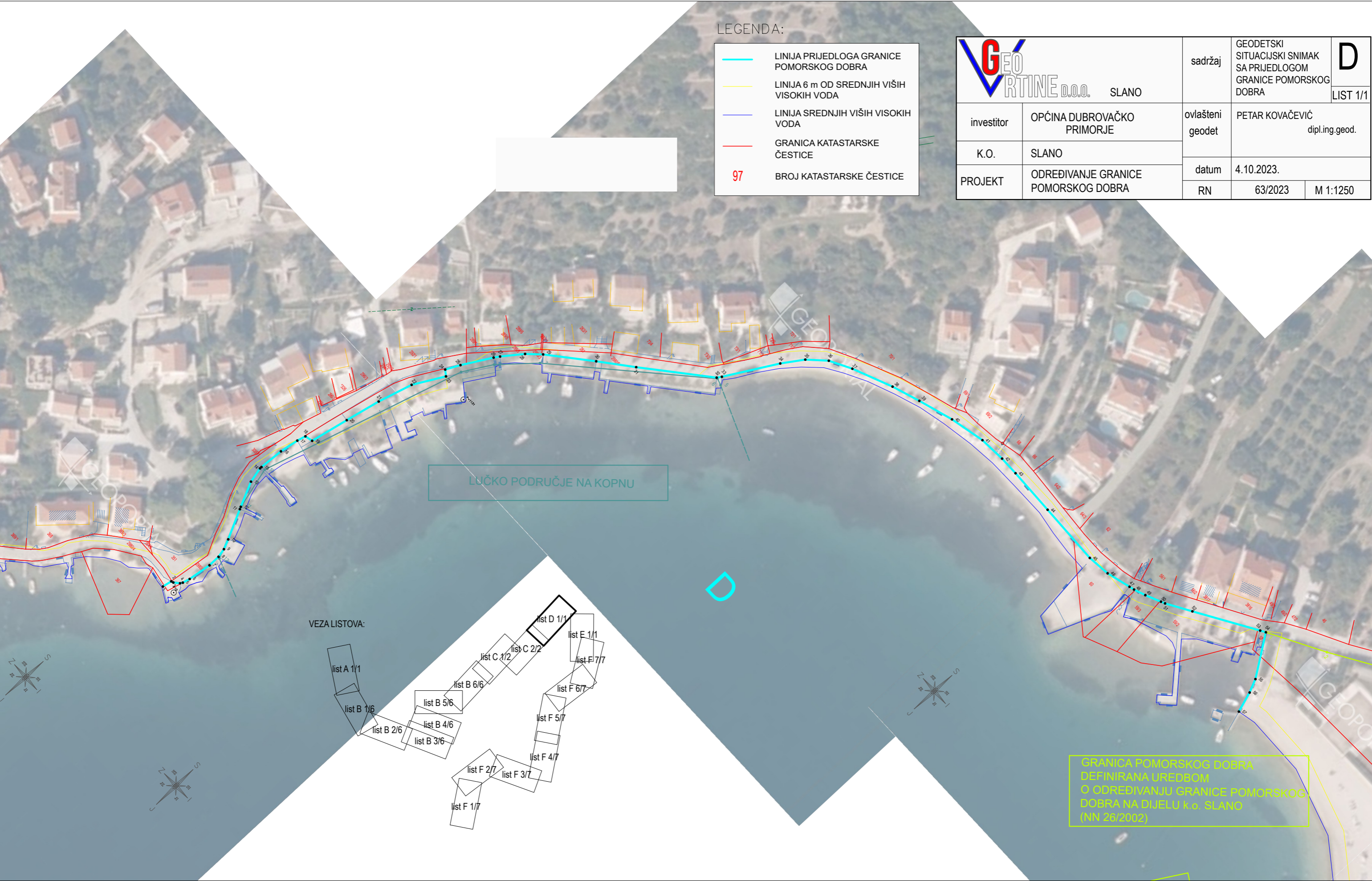

LUČKO PODRUČJE NA KOPNU

GRANICA POMORSKOG DOBRA
DEFINIRANA UREDBOM
O ODREĐIVANJU GRANICE POMORSKOG
DOBRA NA DIJELU k.o. SLANO
(NN 26/2002)

VEZA LISTOVA:

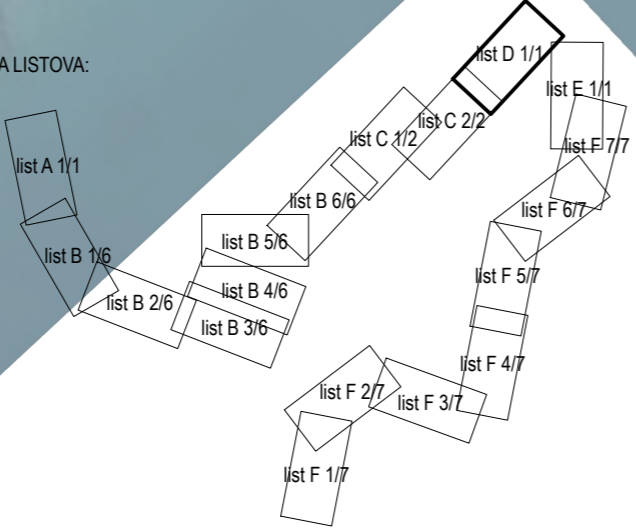

GRANICA POMORSKOG DOBRA UTVRĐENA
TEM LJEM RJEŠENJA:
KLASA: UP/I-942-22/16-01/42 OD 27. lipnja 2016

GRANICA POMORSKOG DOBRA
O ODREĐIVANJU GRANICE POMORSKOG
DOBRA NA DIELU K.O. SLANO
(M/26/202)

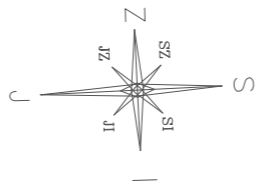

LUČKO PODRUČJE NA KOPNU

GRANICA POMORSKOG DOBRA UTVRĐENA
TEM LJEM RJEŠENJA:
KLASA: UP/I-942-22/16-01/42 OD 27. lipnja 2016

VEZA LISTOVA:



LEGENDA:

- LINIJA PRIJEDLOGA GRANICE POMORSKOG DOBRA
- LINIJA 6 m OD SREDNJIH VIŠIH VISOKIH VODA
- LINIJA SREDNJIH VIŠIH VISOKIH VODA
- GRANICA KATASTARSKE ČESTICE
- 97** BROJ KATASTARSKE ČESTICE



investitor	OPĆINA DUBROVAČKO PRIMORJE	ovlašteni geodet	PETAR KOVAČEVIĆ dipl.ing.geod.	
K.O.	SLANO	datum	4.10.2023.	
PROJEKT	ODREĐIVANJE GRANICE POMORSKOG DOBRA	RN	63/2023	M 1:1250

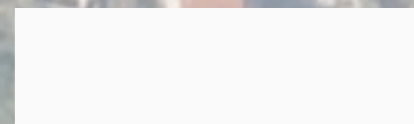

sadržaj	GEODETSKI SITUACIJSKI SNIMAK SA PRIJEDLOM GRANICE POMORSKOG DOBRA	E
		LIST 1/1

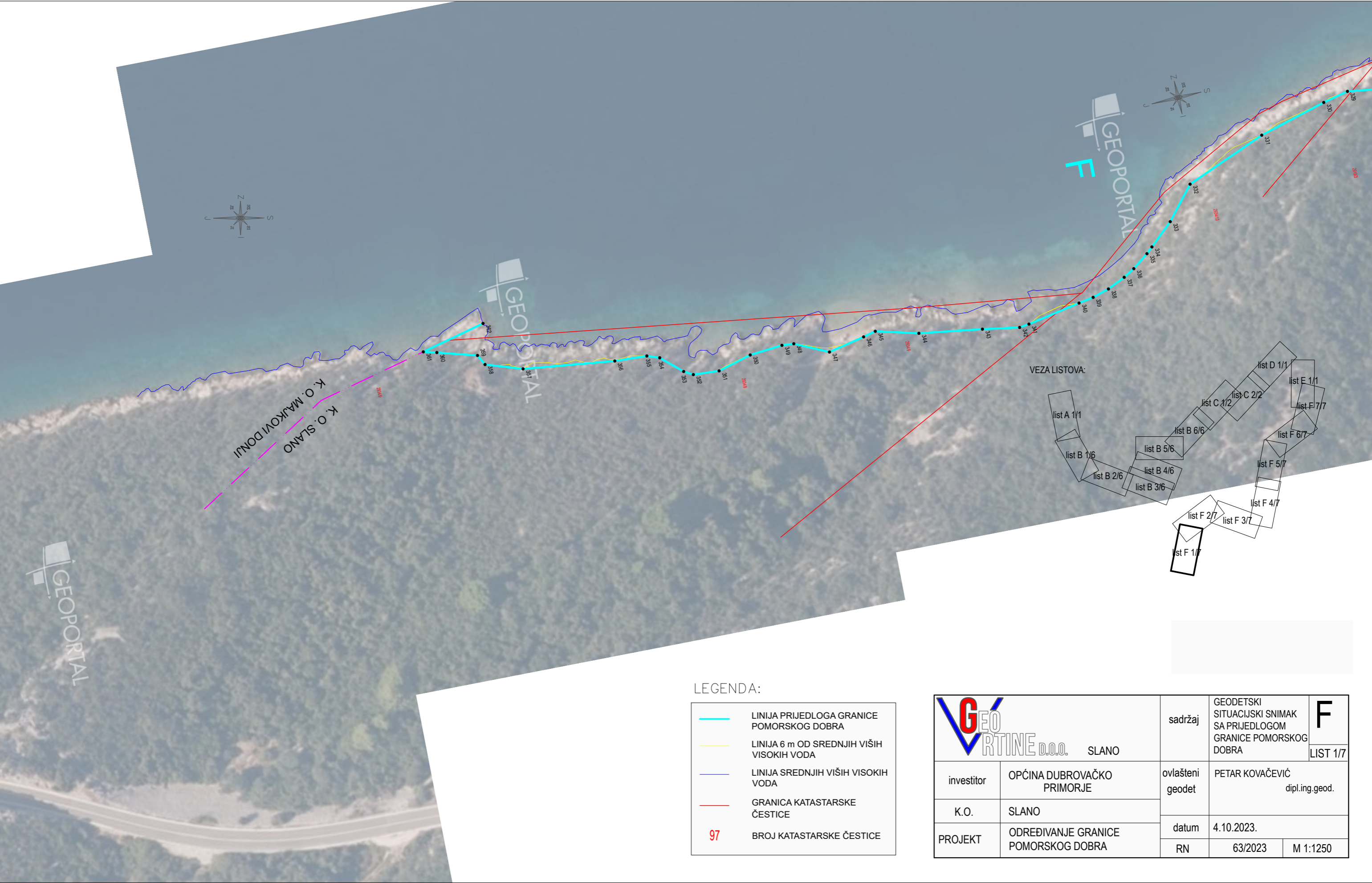

K.O. MALKOVI DONJI
K.O. SLANO

GEOPORTAL

GEOPORTAL

GEOPORTAL
F

VEZA LISTOVA:

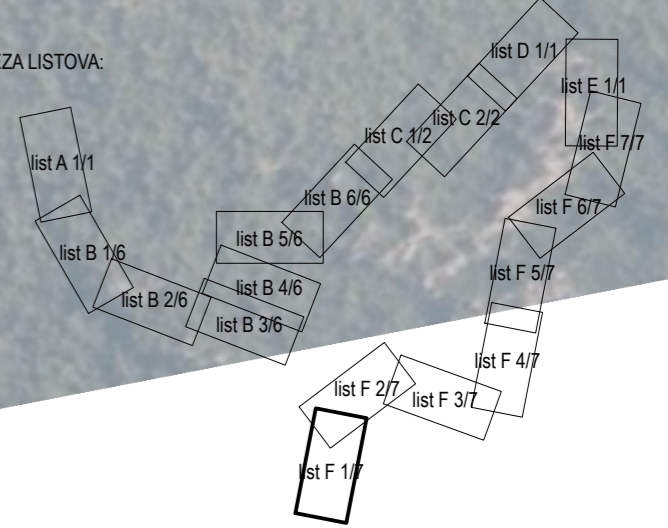





LEGENDA:

	LINIJA PRIJEDLOGA GRANICE POMORSKOG DOBRA
	LINIJA 6 m OD SREDNJIH VIŠIH VISOKIH VODA
	LINIJA SREDNJIH VIŠIH VISOKIH VODA
	GRANICA KATASTARSKE ČESTICE
97	BROJ KATASTARSKE ČESTICE

		sadržaj	GEODETSKI SITUACIJSKI SNIMAK SA PRIJEDLOGOM GRANICE POMORSKOG DOBRA		F LIST 1/7
		investitor	OPĆINA DUBROVAČKO PRIMORJE	ovlašteni geodet	
K.O.	SLANO	datum	4.10.2023.		
PROJEKT	ODREĐIVANJE GRANICE POMORSKOG DOBRA	RN	63/2023	M 1:1250	

LEGENDA:

	LINIJA PRIJEDLOGA GRANICE POMORSKOG DOBRA
	LINIJA 6 m OD SREDNJIH VIŠIH VISOKIH VODA
	LINIJA SREDNJIH VIŠIH VISOKIH VODA
	GRANICA KATASTARSKE ČESTICE
97	BROJ KATASTARSKE ČESTICE



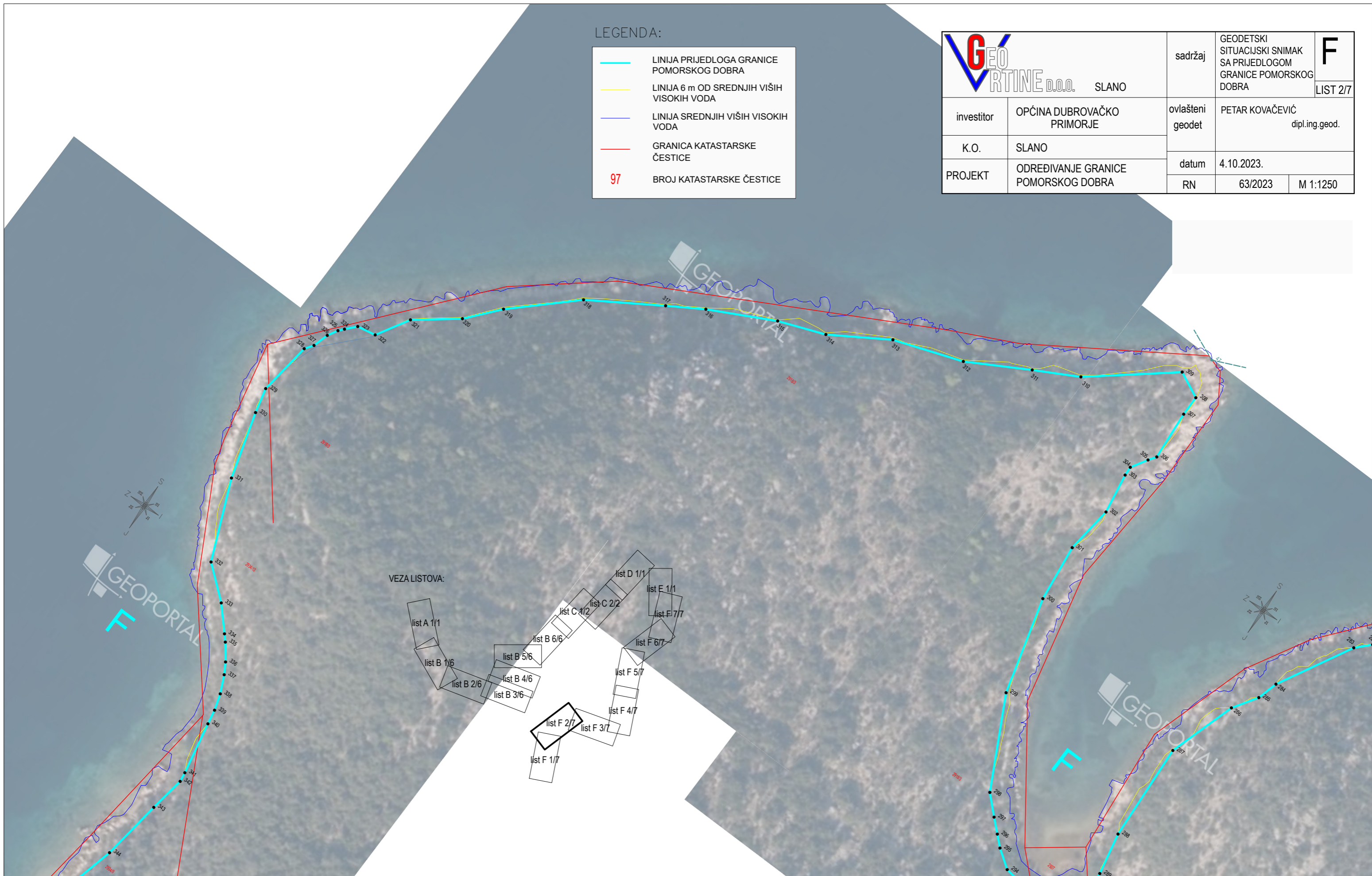

 SLANO		sadržaj	GEODETSKI SITUACIJSKI SNIMAK SA PRIJEDLOMOM GRANICE POMORSKOG DOBRA		F LIST 2/7
		investitor	OPĆINA DUBROVAČKO PRIMORJE		
K.O.	SLANO	datum	4.10.2023.		
PROJEKT	ODREĐIVANJE GRANICE POMORSKOG DOBRA	RN	63/2023	M 1:1250	

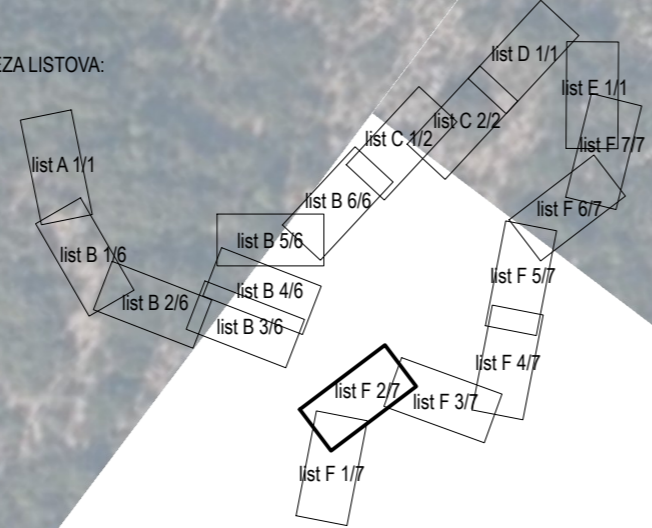

VEZA LISTOVA:



LEGENDA:

	LINIJA PRIJEDLOGA GRANICE POMORSKOG DOBRA
	LINIJA 6 m OD SREDNJIH VIŠIH VISOKIH VODA
	LINIJA SREDNJIH VIŠIH VISOKIH VODA
	GRANICA KATASTARSKE ČESTICE
97	BROJ KATASTARSKE ČESTICE



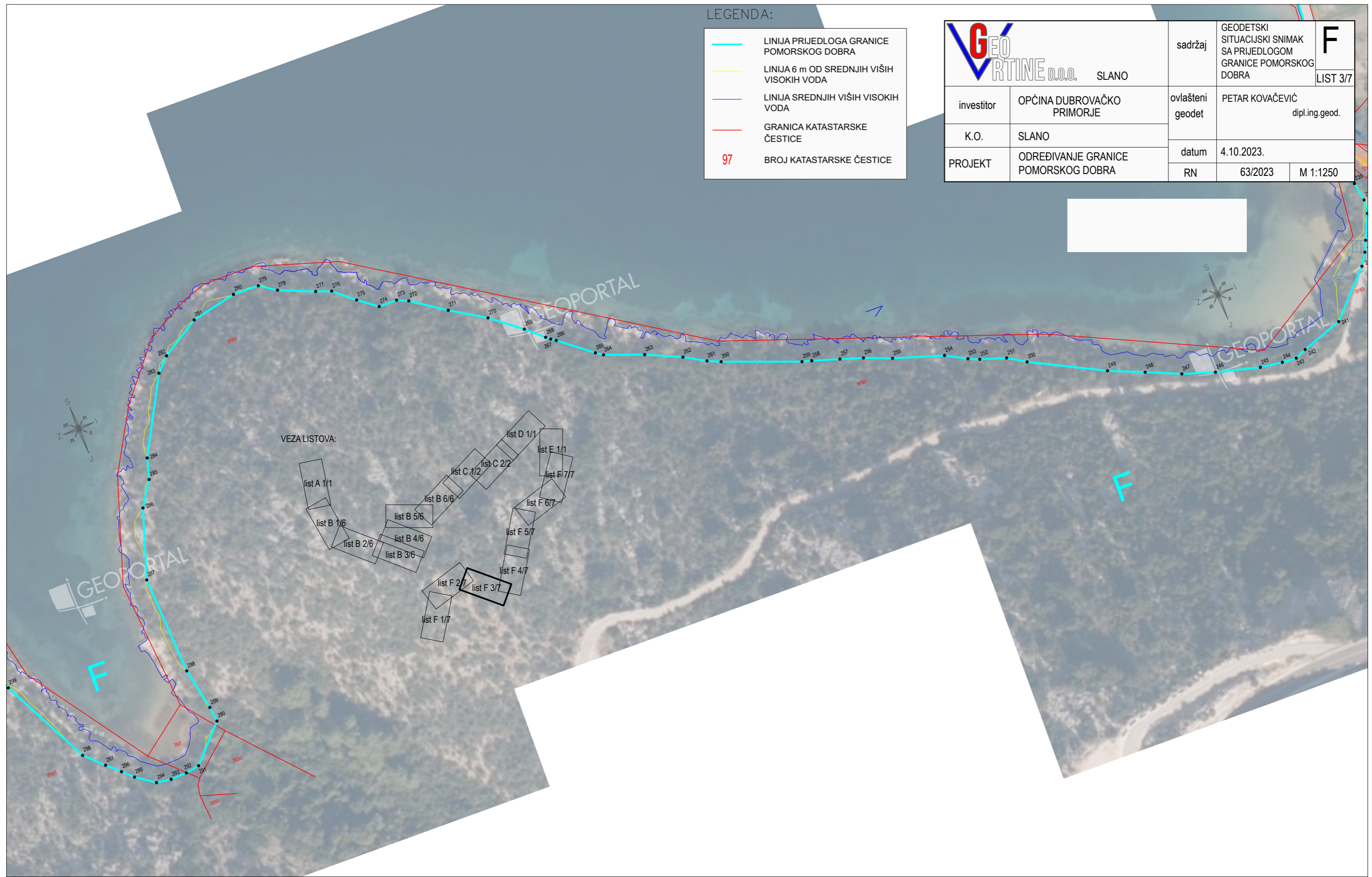

 SLANO		sadržaj	GEODETSKI SITUACIJSKI SNIMAK SA PRIJEDLOMOM GRANICE POMORSKOG DOBRA	F LIST 3/7
investitor	OPĆINA DUBROVAČKO PRIMORJE	ovlašteni geodet	PETAR KOVAČEVIĆ dipl.ing.geod.	
K.O.	SLANO	datum	4.10.2023.	
PROJEKT	ODREĐIVANJE GRANICE POMORSKOG DOBRA	RN	63/2023	M 1:1250

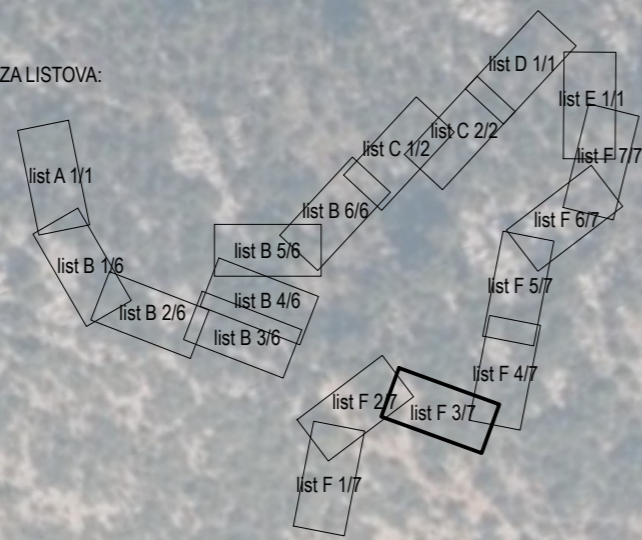

VEZALISTOVA:



LEGENDA:

	LINIJA PRIJEDLOGA GRANICE POMORSKOG DOBRA
	LINIJA 6 m OD SREDNJIH VIŠIH VISOKIH VODA
	LINIJA SREDNJIH VIŠIH VISOKIH VODA
	GRANICA KATASTARSKE ČESTICE
97	BROJ KATASTARSKE ČESTICE

 SLANO	sadržaj	GEODETSKI SITUACIJSKI SNIMAK SA PRIJEDLOGOM GRANICE POMORSKOG DOBRA	F
			LIST 4/7
investitor	OPĆINA DUBROVAČKO PRIMORJE	ovlašteni geodet	PETAR KOVAČEVIĆ dipl.ing.geod.
K.O.	SLANO	datum	4.10.2023.
PROJEKT	ODREĐIVANJE GRANICE POMORSKOG DOBRA	RN	63/2023 M 1:800

VEZA LISTOVA:

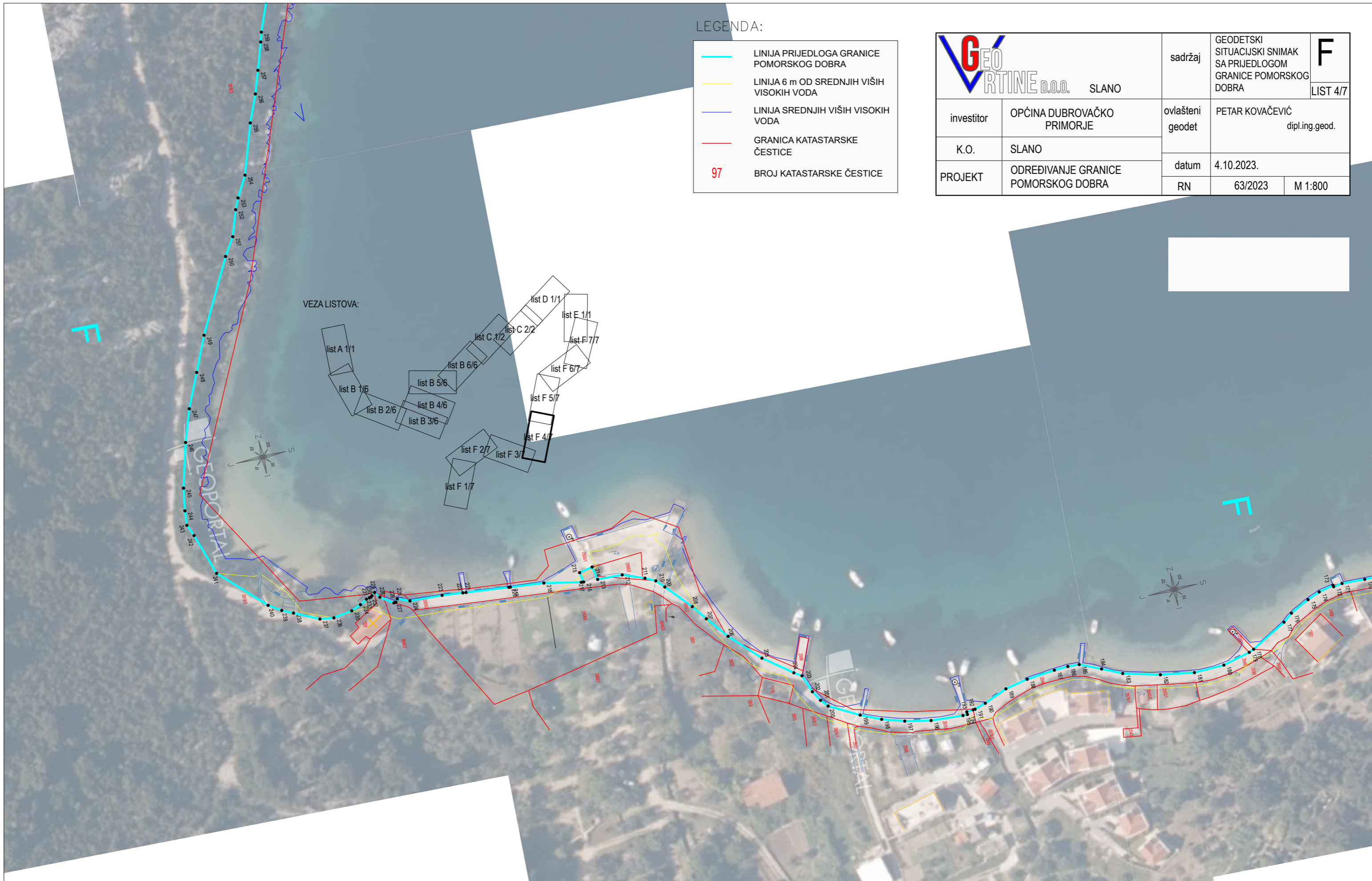
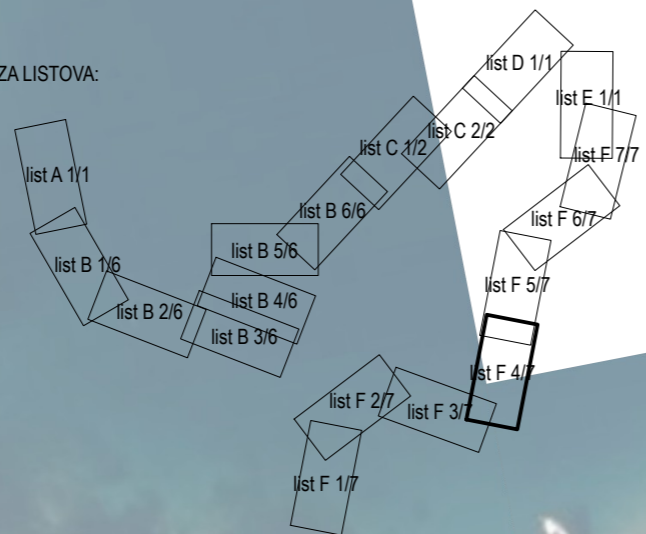

VEZA LISTOVA:

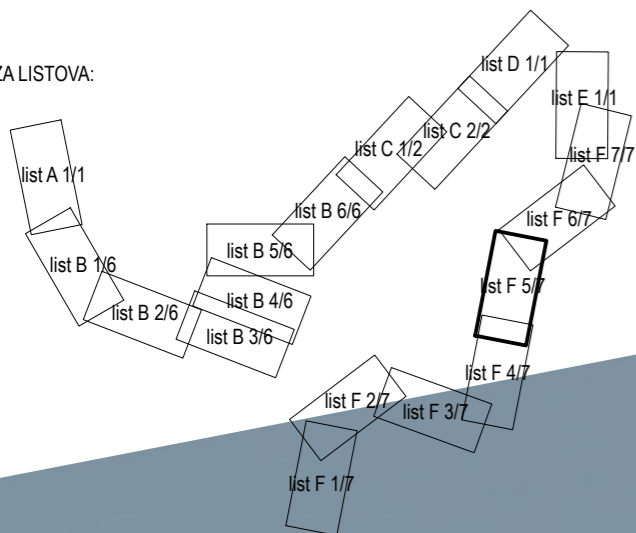

LEGENDA:

	LINIJA PRIJEDLOGA GRANICE POMORSKOG DOBRA
	LINIJA 6 m OD SREDNJIH VIŠIH VISOKIH VODA
	LINIJA SREDNJIH VIŠIH VISOKIH VODA
	GRANICA KATASTARSKE ČESTICE
97	BROJ KATASTARSKE ČESTICE

		sadržaj		GEODETSKI SITUACIJSKI SNIMAK SA PRIJEDLOMOM GRANICE POMORSKOG DOBRA		F LIST 5/7
		investitor	OPĆINA DUBROVAČKO PRIMORJE	ovlašteni geodet	PETAR KOVAČEVIĆ dipl.ing.geod.	
K.O.	SLANO	datum	4.10.2023.			
PROJEKT	ODREĐIVANJE GRANICE POMORSKOG DOBRA	RN	63/2023	M 1:800		



VEZA LISTOVA:

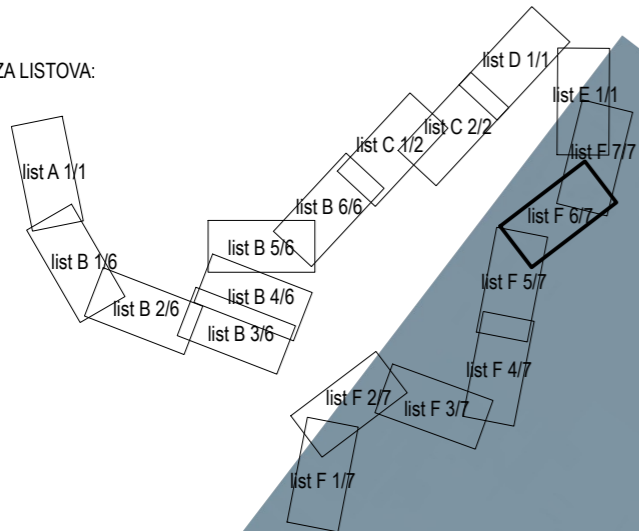

LEGENDA:

	LINIJA PRIJEDLOGA GRANICE POMORSKOG DOBRA
	LINIJA 6 m OD SREDNJIH VIŠIH VISOKIH VODA
	LINIJA SREDNJIH VIŠIH VISOKIH VODA
	GRANICA KATASTARSKE ČESTICE
97	BROJ KATASTARSKE ČESTICE

		sadržaj		GEODETSKI SITUACIJSKI SNIMAK SA PRIJEDLOGOM GRANICE POMORSKOG DOBRA		F	
investitor		OPĆINA DUBROVAČKO PRIMORJE		ovlašteni geodet		PETAR KOVAČEVIĆ dipl.ing.geod.	
K.O.		SLANO		datum		4.10.2023.	
PROJEKT		ODREĐIVANJE GRANICE POMORSKOG DOBRA		RN		63/2023 M 1:800	





LEGENDA:

- LINIJA PRIJEDLOGA GRANICE POMORSKOG DOBRA
- LINIJA 6 m OD SREDNJIH VIŠIH VISOKIH VODA
- LINIJA SREDNJIH VIŠIH VISOKIH VODA
- GRANICA KATASTARSKE ČESTICE
- 97 BROJ KATASTARSKE ČESTICE



investitor	OPĆINA DUBROVAČKO PRIMORJE	ovlašteni geodet	PETAR KOVAČEVIĆ dipl.ing.geod.	
K.O.	SLANO	datum	4.10.2023.	
PROJEKT	ODREĐIVANJE GRANICE POMORSKOG DOBRA	RN	63/2023	M 1:800

sadržaj	GEODETSKI SITUACIJSKI SNIMAK SA PRIJEDLOMOM GRANICE POMORSKOG DOBRA	F
		LIST 7/7

VEZA LISTOVA:

