

| Legenda | |
|---------|-----------------------------------|
| | -Granice čestica |
| | linija SVV |
| | linija 6 m udaljena od linije SVV |

**Stjepan
Grmoljez**

Digitally signed by Stjepan
Grmoljez
Date: 2024.07.16 11:23:50
+02'00'

Kazalo:

Granica pomorskog dobra
GRANKU POMORSKOG
DOBRA UČRTAO.

STJEPAN GRMOLJEZ DPL. ING. OČEO lipanj 2024.

**URED OVLAŠTENOG
INŽENJERA GEODEZIJE
STJEPAN GRMOLJEZ**

Investitor:
DUBROVAČKO-NERETVANSKA ŽUPANIJA
Upravni odjel za poljoprivredu, turizam i more
Pred. Odvjetnik: Dubrovnik
OIB: 32082116313

K. O. ZATON DOLI MB 307416
VISINSKI DATUM: HRVIS 71
POLOŽAJNI DATUM: HTRS96/TM

K. O. ZATON DOLI k.e. 1571

**GEODETSKA SITUACIJA
STVARNOG STANJA**
Mjerilo 1:650

D. br. izvornik: lipanj 2024
Otvorava: Stjepan Grmoljez dipl. ing. geod.

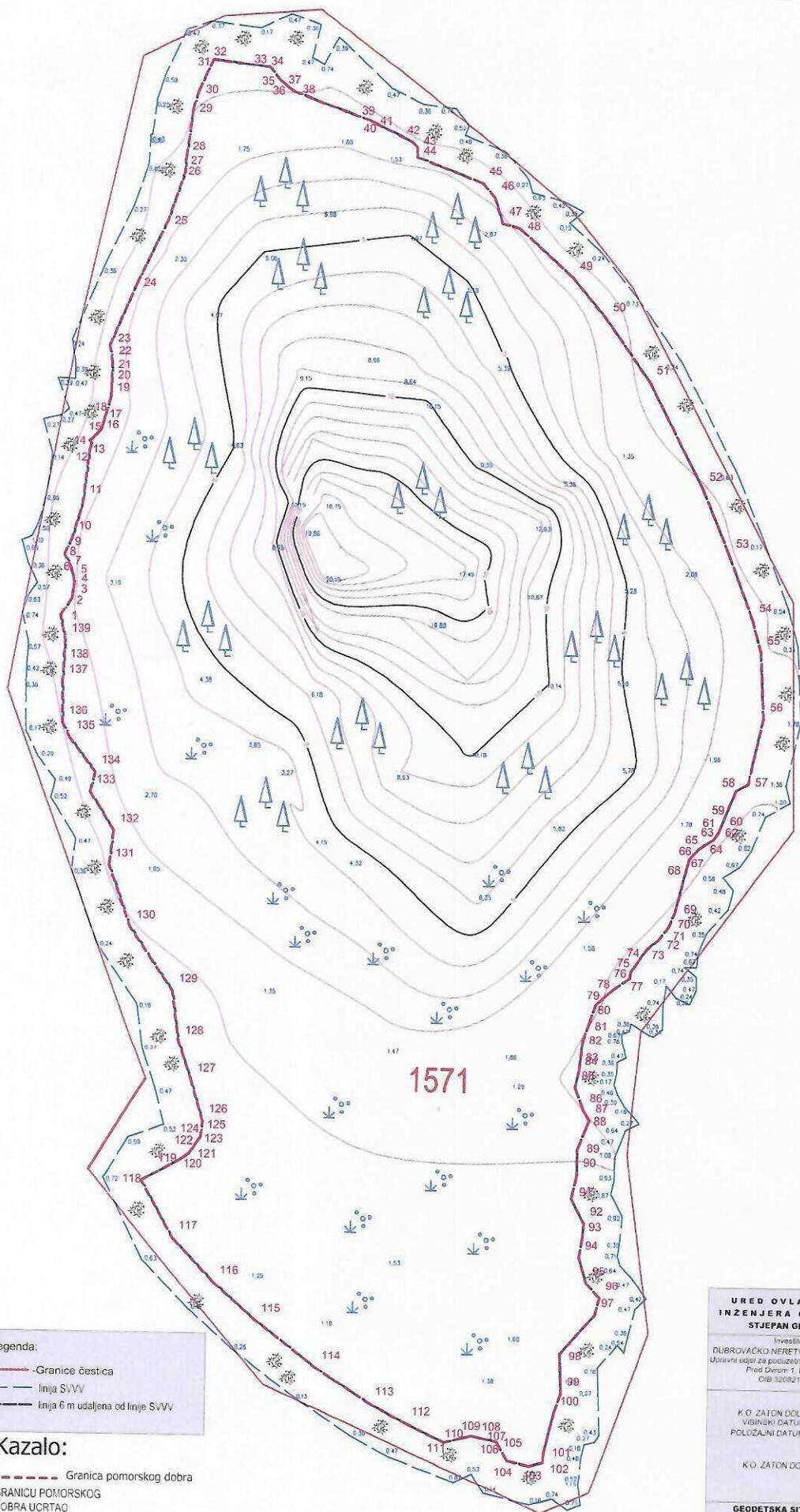

Legenda:

- -Granice čestica
- linija SvVv
- linija 6 m udaljena od linije SvVv

Kazalo:

- - - Granica pomorskog dobra
- GRANICU POMORSKOG
- DOBRA UCRTAO

STJEPAN GRMOLJEZ DIFL. ING. GEOD. Ipanj 2024

Stjepan Grmoljez

Digitally signed by Stjepan Grmoljez
Date: 2024.06.28 09:04:58 +02'00'

| |
|--|
| <p>URED OVLAŠTENOG INŽENJERA GEODEZIJE STJEPAN GRMOLJEZ</p> <p>Inženjer DUBROVAČKO-NERETVANSKA ŽUPANIJA Upravni odjel za posredništvo, financije i mrtvo Pred Dvorom 1, Dubrovnik OIB 32082118313</p> |
| <p>K.O. ZATON DOLI MB 35/2416 VIBIŠKI DATUM HRV5 71 POLOŽAJNI DATUM HTRS96/TM</p> |
| <p>K.O. ZATON DOLI k.č. 1571</p> |
| <p>GEODETSKA SITUACIJA STVARNOG STANJA Mjerilo 1:650</p> <p>D: Ipanj 15.06.2024 Otvorava: Stjepan Grmoljez dipl.ing.geod.</p> |